Oficina de Casais

Já estão a venda os ingressos para a **2ª Oficina de casais** da Igreja Batista Gênesis. Neste ano a oficina será tanto para **casados** como para **noivos**. O valor é de apenas R$ 15,00 (quinze reais) por casal. Não deixe para comprar de última hora, pois as vagas são limitadas. Este evento acontecerá no dia 04 de setembro às 16h em nossa igreja e será repleto de alegria, reflexão, romantismo e surpresas. Maiores informações e esclarecimentos com *Jarbas* e *Marcielle* (Ministério Vida Melhor).

Propósitos de Jejum e Oração

1.Pastores e Líderes;
2.Por nossos membros e suas famílias;
3.Pela paz em Israel;
4.Por nossos Governantes;
5.Término da Construção;
6.Ministério de Coral;
7.Aniversário da Igreja;
8.Implantação de Grupos Pequenos;
9.Gestão de Ministérios;
10. Ministério Infantil Gênesis Kids.

Agenda Gênesis

27/Ago : Kids Games
27 à 29/Ago : 2º Encontro de Levitas
04/Set : Oficina de Casais
11/Set : Casamento
12/Set : Consagração de Santa Ceia
12/Set : Santa Ceia do Senhor
18 e 19/Set : 9º Aniversário Batista Gênesis

Versículo Bíblico da Semana

"E há de ser que, depois derramarei o meu Espírito sobre toda a carne, e vossos filhos e vossas filhas profetizarão, os vossos velhos terão sonhos, os vossos jovens terão visões."
Joel 2:28

Meditação

Este texto fala sobre o tempo em que vivemos hoje, o Espirito Santo de Deus está no meio de nós. Então não podemos abandonar nossos sonhos, devemos buscar a visão de Deus e profetizar sobre nossa vida, nossa família, nossos negócios, e crer que a promessa de Deus se cumprirá em nossa vida.

Escala semanal Ministério Diaconal

"Servindo com excelência a Noiva de Cristo"

SERVIÇO	DIAS		
	QUI	DOM (M)	DOM (N)
	26/8/10	29/8/10	29/8/10
Dirigente	ISAAC	-	MARQUINHOS
Água	NALVA	-	CIDA
Ofertório	MARCELO	ELZA	BRÁZ
Recepção-1	ANDRÉ / ANGÉLICA	-	ISAAC / KATIANE
Recepção-2	-	-	MARCUS / LISIANE
Kids	-	-	DILSON
Estacionamento	-	-	MARCOS B. / ULISSES
Visitantes	-	-	OSMARI / LUCIENE
Coordenador da semana: GILVAN (8816-2412)			

Contribuições e Ofertas - Igreja Batista Gênesis
Banco do Brasil Agência: 3393-6 C/C: 26595-0
Banco Itaú: Agência: 1465-6 C/C: 21041-5

Atividades Semanais

Domingo
08:00 - Consagração
09:00 - Escola Bíblica
16:30 - Intercessão
17:15 - Adoração Alternativa
18:00 - Culto da Família

Segunda
19:30 - Futebol Masculino-*Membros*

Terça
18:00 - Intercessão
19:00 - Futebol Masculino

Quarta
15:00 - Tarde com o Senhor (culto)
19:00 - Voleyball

Quinta
18:30 - Intercessão
20:00 - Culto da Santificação

Sexta
19:00 - Futebol Feminino

Sábado
14:00 - Futebol Masculino
14:00 - Ensaio do Min. de Teatro
14:00 - Ensaio do Min. de Louvor
15:00 - Ensaio do Min. de Dança
17:00 - Ensaio do Min. de Coral
17:00 - Ensaio do Grupo Livre

Pastores e Presbíteros

Pr. Harry Tenório
82-9938.0012
pastorharry@ibgenesis.com.br

Pr. Agripino Marinho
82-3352.2219

Pr. Guilherme Cerqueira
82-9973.1510
pastorguilherme@ibgenesis.com.br

Pr. Plínio Silva
82-9984.6579
pastorplinio@ibgenesis.com.br

Pr. Jessé Pimentel
pastorjesse@ibgenesis.com.br
82-8872.2541

Presb. Luiz Carlos
82-9331.7052
lulaelu@gmail.com

Presb. Paulo Roberto
82-3033.2843

Agende Gabinete
(82) 3342.2881
(82) 3032-3019
(82) 9147-7635

Igreja Batista Gênesis
Av. Durval de Góes Monteiro, 1500
Tabuleiro - CEP: 57080-900 - Maceió/Al.
Contatos
(82)3342.2881 / 3032.3019
www.ibgenesis.com.br
E-mail:faleconosco@ibgenesis.com.br
Filiada a convenção das Igrejas Batistas Independentes
Filiada a CIBI

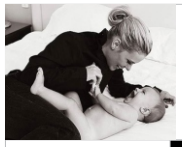

IGREJA BATISTA GÊNESIS

Grupos Pequenos

Transformando VIDAS através DO Amor.

Maceió, 22 de agosto de 2010 - Nº157

informativo semanal
In Foco
Ano III

www.ibgenesis.com.br
Contate a IBIG: (82) 3342.2881

II Encontro de Levitas

Dias:
27, 28 e 29/Ago

Convidado:
Pr. Jessé

Tema:
Escolhendo a MELHOR PARTE

Oficina de casais

dia 04 de setembro

Informações pág. 05

Vida Melhor
MINISTÉRIO DE CASAIS

CONFIRA NOSSA PROGRAMAÇÃO SEMANAL

www.ibgenesis.com.br

Farinha pouca, meu pirão primeiro

Dc. Dilson B. Santos

A expressão "farinha pouca, meu pirão primeiro" dizem que sugiu nas viagens dos bandeirantes, que utilizava a mandioca como alimento, pelo interior do Brasil.

Quando o estoque de comida estava acabando, o prato principal era peixe com pirão. Nesse momento, o chefe da expedição usava a "força do cargo".

Existem expressões que parecem fazer parte do nosso cotidiano, pois nos denunciam todas as vezes que nos encontramos em momentos daquele contexto. A escassez é o momento mais complicado para o ser humano, porque diante da falta iminente de alimento, roupas, posições sociais, dinheiro, família e ..., este passa a ter reações, que muitas vezes nos surpreende, como foi o caso dos irmãos Thiago e João que na possibilidade de perderem a chance da primazia na escolha da posição no reino de Cristo, para os outros discípulos, fez com que eles entrassem em espírito
de competição preocupando-se em ocupar um cargo no reino que Jesus anunciava (Mc 10:35-45) dando um exemplo de egoísmo.

Vemos que esse sentimento de busca pelos interesses próprios não têm nada haver com os princípios de Cristo, os quais se baseiam no servir (Fl 2:3) . De tempos em tempos nos apegamos envoltos a este sentimento e passamos a olhar somente os nossos interesses e deixamos de lado as pessoas que mais amamos, e interessante que quando somos "saciados" nessa aparente falta deparamos-nos com a solidão, pois nos preocupamos tanto conosco que esquecemos daqueles que estão ao nosso lado, e com isso este acaba "morrendo", porque não foi atendido em suas necessidades e dessa forma a solidão nos alcança.

O que adianta me alimentar de toda comida do mundo se depois de comer verificar que estou só, porque todos morreram por falta de comida, por isso quando em seu coração perceberes que a frase "Farinha pouca, meu pirão primeiro" estiver ecoando, encha-se da presença do ESPÍRITO SANTO, pois só assim não cumprirás o desejo da carne "Digo, porém: andai no Espírito e jamais satisfareis à concupiscência da carne (Gl 5:16)".

A atitude de Thiago e João gerou um mau estar no meio de um grupo que estava vivendo momentos maravilhosos com o mestre; a ponto deles ficarem zangados por causa dessa atitude "Quando os outros dez discípulos ouviram isso, começaram a ficar zangados com Tiago e João" (Mc 10:41). Mas JESUS o nosso amado amigo deixa claro que as relações estabelecidas para o seu reino não consistem em subjugarmos uns aos outros através da posição que tenhamos, mas sim servirmos uns aos outros seguindo o exemplo que ELE deixou para nós, porque assim vidas serão resgatadas da iminente morte eterna. Portanto, que haja em nós o mesmo sentimento que houve em Cristo "Farinha pouca, meu pirão por último".

FIM!

II Encontro de Levitas

Um dos maiores desafios que temos no dia-a-dia em meio a tantos compromissos, é conseguir parar para dedicar um tempo a sós com o Pai. É aquele momento em que paramos não porque precisamos ou porque a religião nos ensina, mas simplesmente porque o amamos e queremos nos encontrar com Ele. Com o tempo desenvolvemos uma disciplina mecânica de devocionais, ensaios, atividades, cultos e encontros com Deus que nos parecem fardos e *"obrigações"*. A verdade é que muitas pessoas perderam o prazer de estar a sós com o Pai. No 2º Encontro de Levitas iremos refletir no prazer e no privilégio de parar na presença do Pai. Queremos voltar a desejar ardentemente ouvir sua voz, precisamos desse tempo, é nosso momento, a partir desse encontro todos resolverão viver **ESCOLHENDO A MELHOR PARTE**. Contamos com as suas orações.

Local:
Barra de São Miguel

dias 27, 28 e 29/Ago

Convidado: *Pr. Jessé*

"Maria escolheu a melhor parte, a qual não lhe será tirada." – **Lc.10.42.**

Planos de Saúde e Odontológico Empresariais

Melhores condições do mercado. Informações e esclarecimentos com **Carlos André** (Barack) através dos telefones:

(82) 9620-4729 / 8820-9205

Kids Games

Teremos na próxima sexta a realização de mais um Kids Games em nossa igreja. Uma estratégia mundial utilizada para **evangelização** de crianças de 04 a 14 anos. Focado no esporte e na recreação, apresenta **lições** e **princípios** bíblicos de uma forma divertida e estratégica. Você está convidado para nos ajudar neste grande evento evangelístico. Interessados em colaborar devem procurar por Eduardo (Ministério de Esportes). **Contamos** com você!

Kids Games
27.Ago às 13h
na Gênesis

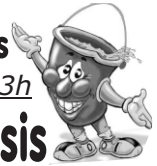

9º Aniversário Batista Gênesis

Nos dias 12 e 13 de setembro celebraremos o 9º Aniversário da Igreja Batista Gênesis. Convidamos você e sua família para compartilhar conosco deste momento de alegria e gratidão ao Senhor por todas as coisas que Ele tem feito em nossa congregação. Teremos como preletor oficial em nosso aniversário o Pr. Pedrão (ex-participante do programa NO LIMITE). Divulgue para seus amigos e parentes. Vamos todos juntos adorar ao Senhor; que é digno de toda honra e toda glória. Esperamos você!

9º Aniversário IBI Gênesis
dias 18 e 19 de setembro

Preletor:
Pr. Pedrão

Igreja Batista
Gênesis

Você no Informativo

Você deseja participar da construção de nosso informativo? Então mande testemunhos, matérias e sugestões para que possamos melhorá-lo ainda mais. Caso queira participar mande suas notícias para os e-mails:

faleconosco@ibgenesis.com.br
secretaria@ibgenesis.com.br

Aniversariantes da Semana

22.Ago: Célia da Conceição
22.Ago: Bhárbara karinne
24.Ago: Getúlio Vieira
27.Ago: Maria de Fátima

Ministério de Teatro

Você já participou de alguma **apresentação teatral**? Tem **vontade de participar?** O Ministério de Teatro de nossa igreja está de **portas abertas** esperando por você. Venha **fazer parte** e nos ajudar a **abençoar vidas**.
Interessados procurar por **Isaac** (líder do Ministério).

Casamento Coletivo

Continuam abertas as inscrições para o **casamento coletivo** que nossa igreja irá celebrar no dia **11/12/10**. Interessados devem procurar os componentes do Ministério de Casais Vida Melhor para realizar a inscrição. Não deixe para a última hora.

Inscrições Abertas!

Vida Melhor
MINISTÉRIO DE CASAIS